ALBERT FISCHER
BAUUNTERNEHMEN

Auftraggeber:

DB AG Leipzig

Kurzbeschreibung:

Damm Bitterfeld

Leistung:

Abbruch einer alten Stahlbrücke und Errichtung eines ca. 12 m hohen Bahndammes (ca. 15.000 m³) inklusive ca. 550 m Gleisregulierung einschließlich Oberleitungsarbeiten. Die Gleisregulierung und die letzten 3 Höhenmeter des Bahndammes wurden in einer Sperrpause durchgeführt.

Auftragswert:

935.000 €

Albert Fischer GmbH, Heilswannenweg 53, 31008 Elze
Telefon: 0 50 68 / 9290-0, Fax: 0 50 68 / 9290-40, E-Mail: info@albert-fischer.de, Internet: www.albert-fischer.de
Geschäftsführer: Albert Fischer, Peter Fischer und Andreas Tegtmeier, Amtsgericht Hildesheim HRB 15120, Steuer-Nr.: 11/200/03579

ALBERT FISCHER
BAUUNTERNEHMEN

Abzubrechende alte Stahlbrücke

Baustelle während der Wasserhaltung

Herstellung des Damms in der Sperrpause

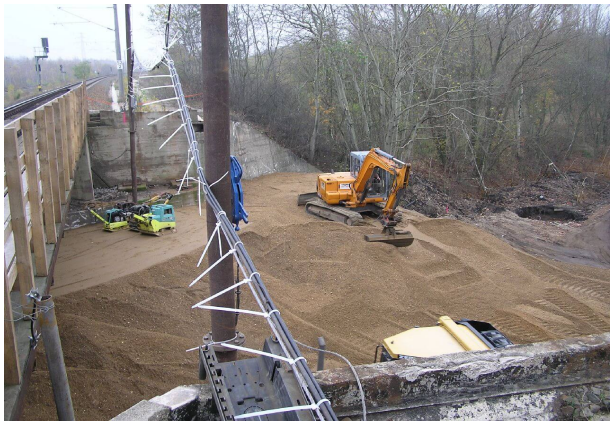
Dammaufbau vor der Sperrpause

Albert Fischer GmbH, Heilswannenweg 53, 31008 Elze
Telefon: 0 50 68 / 9290-0, Fax: 0 50 68 / 9290-40, E-Mail: info@albert-fischer.de, Internet: www.albert-fischer.de
Geschäftsführer: Albert Fischer, Peter Fischer und Andreas Tegtmeier, Amtsgericht Hildesheim HRB 15120, Steuer-Nr.: 11/200/03579