



ALBERT FISCHER
BAUUNTERNEHMEN

Auftraggeber:

DB Station & Service Hannover

Kurzbeschreibung:

Neubau Außenbahnsteig Hp Kirchdorf

Leistung:

Umbau der Bahnsteiganlage am Hp Kirchdorf. Maßnahmen im Bereich des Bahnsteiges (Anpassung der Bahnsteighöhe sowie Erneuerung des Belages und des Blindenleitsystems), Verbesserung und Anpassung des Zugangs unter Berücksichtigung mobilitätseingeschränkter Kunden. Verbesserung der Bahnsteigausstattung, Wetterschutz, Kundeninformation und Kundenservice.

Auftragswert:

771.000 €



ALBERT FISCHER
BAUUNTERNEHMEN



fertiggestellter Bahnsteig (eingleisige Strecke)



rückseitiger Bahnsteig, Ansicht Spundwand



Spundwand mit aufbetonierter Kappe

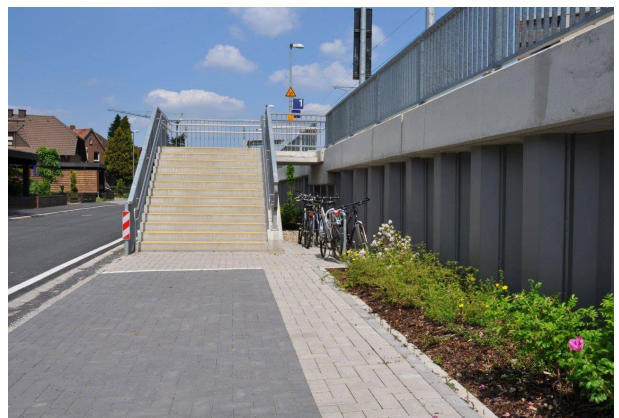

Treppenaufgang zum Bahnsteig