



**Auftraggeber:**

DB Projektbau Hamburg

**Kurzbeschreibung:**

Umbau Bf Emden

**Leistung:**

Erneuerung und Aufhöhung der Bahnsteige 3/4 und 5/6 auf 76 cm Höhe, Bahnsteiglänge jeweils 300 m. Rückbau der alten Bahnsteigdächer und Errichtung neuer Bahnsteigdächer auf den Bahnsteigen 3/4 und 5/6. Rückbau und Neubau der Einhausungen der Treppenanlagen und der Personenüberführung. Rückbau und Neubau der Treppenanlagen zu den Bahnsteigen 3/4 und 5/6. Anpassung der Gleislage.

**Auftragswert:**

4.600.000 €



**ALBERT FISCHER**  
BAUUNTERNEHMEN



Sanierte Personenüberführung über die Gleise 2-4 **Neue Einhausung Personenüberführung und Treppenanlagen**

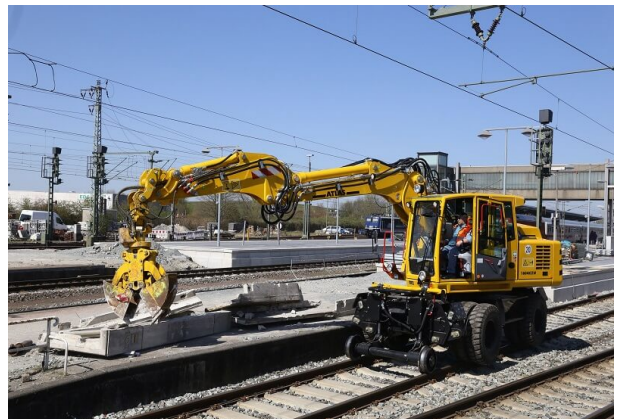

**Neuer Treppenzugang vom Bahnsteig 3/4 zur Personenüberführung**

**Erneuerung Bahnsteig 3/4**